

# Zeiterfassung mit NFC Handy

Handy = Person



Ein NFC TAG (Aufkleber) wird einem Objekt zugewiesen und angebracht



An- und Abmeldung des Mitarbeiters am Objekt

Mobile Datenübertragung

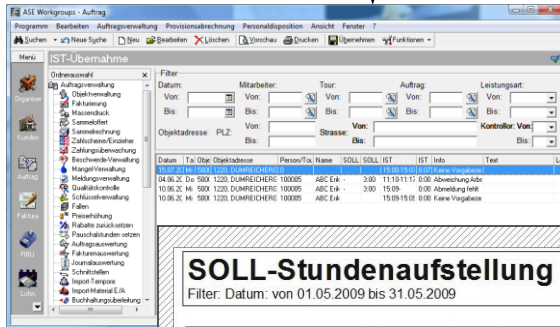

## SOLL-Stundenaufstellung monatlich

Filter: Datum: von 01.05.2009 bis 31.05.2009

### Stundenliste für Mai 2009: 100 - MÜLLER Hans

#### Objektleitung 1

Auftragsl. / Adresse	Gesamt	Leistung	Nichtleist.	Akkord in €	Zus. in €	1	2	3	4	5	6	7	8	9	10
						Fr	Sa	So	Mo	Di	Mi	Do	Fr	Sa	So
400002 1220 Wien, obach 55	19,50	19,50		1,50					1,50		1,50				1,50
500001 3314 strengberg, biebberg 6	28,32	28,32									1,00	5,00	1,08		
<b>Gesamtstundensumme</b>	<b>47,82</b>														

#### LOHN / GEHALTSZETTEL

Dienstgeber:	ASE EBNERPARTNER	KST:	0003	Periode:	01.2009																																																																								
Person / Name:	30 / PLATTNER Michael	Einlohn:	09.08.2008	Blatt:	1																																																																								
<table border="1"> <thead> <tr> <th>Titel</th> <th>Art</th> <th>Stz</th> <th>Abzug</th> <th>Bezug</th> </tr> </thead> <tbody> <tr> <td>800 Urlaub Angestellter (15.08.2009 - 25.08.2009)</td> <td>0003</td> <td>7</td> <td></td> <td></td> </tr> </tbody> </table>						Titel	Art	Stz	Abzug	Bezug	800 Urlaub Angestellter (15.08.2009 - 25.08.2009)	0003	7																																																																
Titel	Art	Stz	Abzug	Bezug																																																																									
800 Urlaub Angestellter (15.08.2009 - 25.08.2009)	0003	7																																																																											
<table border="1"> <thead> <tr> <th colspan="6">ZUSAMMENFASSUNG</th> </tr> <tr> <th>WBS</th> <th>sm</th> <th>26.8.2008</th> <th>11.32.20</th> <th>DVR</th> <th>111111</th> </tr> <tr> <th colspan="6">Summe</th> </tr> </thead> <tbody> <tr> <td>BR-Bezug</td> <td>0,00</td> <td>0,00</td> <td>485,00</td> <td>DV-Bezug</td> <td>0,00</td> </tr> <tr> <td>Sonderzahlung</td> <td>devon</td> <td>IB</td> <td>Bezahlung</td> <td>IB</td> <td>Überschubung</td> </tr> <tr> <td>Lohn</td> <td>Bezug</td> <td>LSt</td> <td>§ 89(1)</td> <td>LSt</td> <td>§ 9(7)</td> </tr> <tr> <td>Prüfung</td> <td>LSt</td> <td>§ 89(1)</td> <td>LSt</td> <td>§ 9(7)</td> <td>LSt</td> </tr> <tr> <td>Pflicht</td> <td>Freibetrag</td> <td>andere</td> <td>FB</td> <td>Convergenz</td> <td>LSt</td> </tr> <tr> <td>18 Tage</td> <td>0,00</td> <td>0,00</td> <td>0,00</td> <td>0,00</td> <td>0,00</td> </tr> <tr> <td>30 / 30 / 5</td> <td>MISKASDI</td> <td>N</td> <td>Sachverh.</td> <td>Bezahlung</td> <td>Normal</td> </tr> <tr> <td colspan="6">Bankverbindung: DIE ERSTE CE SPAR.C., 20111, Kontonr. 3003218771</td> </tr> <tr> <td colspan="6"><b>Überweisung Euro 0,00</b></td> </tr> </tbody> </table>						ZUSAMMENFASSUNG						WBS	sm	26.8.2008	11.32.20	DVR	111111	Summe						BR-Bezug	0,00	0,00	485,00	DV-Bezug	0,00	Sonderzahlung	devon	IB	Bezahlung	IB	Überschubung	Lohn	Bezug	LSt	§ 89(1)	LSt	§ 9(7)	Prüfung	LSt	§ 89(1)	LSt	§ 9(7)	LSt	Pflicht	Freibetrag	andere	FB	Convergenz	LSt	18 Tage	0,00	0,00	0,00	0,00	0,00	30 / 30 / 5	MISKASDI	N	Sachverh.	Bezahlung	Normal	Bankverbindung: DIE ERSTE CE SPAR.C., 20111, Kontonr. 3003218771						<b>Überweisung Euro 0,00</b>					
ZUSAMMENFASSUNG																																																																													
WBS	sm	26.8.2008	11.32.20	DVR	111111																																																																								
Summe																																																																													
BR-Bezug	0,00	0,00	485,00	DV-Bezug	0,00																																																																								
Sonderzahlung	devon	IB	Bezahlung	IB	Überschubung																																																																								
Lohn	Bezug	LSt	§ 89(1)	LSt	§ 9(7)																																																																								
Prüfung	LSt	§ 89(1)	LSt	§ 9(7)	LSt																																																																								
Pflicht	Freibetrag	andere	FB	Convergenz	LSt																																																																								
18 Tage	0,00	0,00	0,00	0,00	0,00																																																																								
30 / 30 / 5	MISKASDI	N	Sachverh.	Bezahlung	Normal																																																																								
Bankverbindung: DIE ERSTE CE SPAR.C., 20111, Kontonr. 3003218771																																																																													
<b>Überweisung Euro 0,00</b>																																																																													







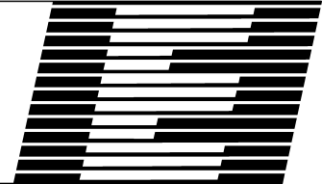

# Barcode Zeiterfassung

Ein Barcode für Kommen und ein Barcode für Gehen (Aufkleber) wird einem Objekt zugewiesen und angebracht

Zeiterfassung      Zeiterfassung

**GEHEN**      **KOMMEN**

HR / Richard-Wagner-Straße      HR / Richard-Wagner-Straße

**Datenübertragung:**  
Auslesen des Scanners  
direkt in der Zentrale oder  
via WEB Upload



**An- und Abmeldung des  
Mitarbeiters am Objekt**

**SOLL-Stundenaufstellung monatlich**  
Filter: Datum: von 01.05.2009 bis 31.05.2009

Objekt	Objektadresse	PLZ	Stasse	Objektadresse	PLZ	Stasse	Objektadresse	PLZ	Stasse				
10.06.2. M. 500	1220 DUMRECHER	10005	ABC EA	11.10.11.11.11.11	0.00	Arbeitsvertrag	10.06.2. M. 500	1220 DUMRECHER	10005	ABC EA	11.10.11.11.11.11	0.00	Arbeitsvertrag
10.06.2. M. 500	1220 DUMRECHER	10005	ABC EA	15.00.15.00.00.00	0.00	Kaufvertrag	10.06.2. M. 500	1220 DUMRECHER	10005	ABC EA	15.00.15.00.00.00	0.00	Kaufvertrag

**Stundenliste für Mai 2009: 100 - MÜLLER Hans**  
Objektleitung 1

Auftragsnr.	Adresse	Gesamt	Leistung	Nichtleist.	Akkord in €	Zuschl. in €	1	2	3	4	5	6	7	8	9	10
							Fr	Sa	So	Mo	Di	Mi	Do	Fr	Sa	So
400002	1220 Wien, obach-55	19,50	19,50			1,50				1,50						
500001	5314 Alpengberg, Straberg 0	28,32	28,32								1,00	5,00	1,00			
<b>Gesamtsunde</b>		<b>47,82</b>	<b>47,82</b>			<b>1,50</b>				<b>1,50</b>	<b>1,00</b>	<b>5,00</b>	<b>1,00</b>			

**LOHN / GEHALTSZETTEL**

Dienstgeber: ASE EBNERPARTNER      KSt: 9000      Periode: 06.2009  
 Person/Platz: 30 / PLATZNER Michael      Einheitslohn: 08.06.2009      Blatt: 1

Art	Bezeichnung	WZT	Tag	Std	Satz	Abgabe	Bezüge
600	Urlaub Angerichte (15.08.2009 - 25.08.2009)	6003	7				
<b>Summe</b>							
WEB am 26.8.2009 11:32:35      DVR 111111							
Br-Bezug	0,00	SV-Lohn	0,00	SV-Bezug	45,00	SV-Bezug	0,00
Sozialzahlung	0,00	Arbeitsvertrag	10	Überschreibung	10	Arbeitsvertrag	0,00
Url-Bezug	0,00	Url-Bezug	0,00	Url-Bezug	0,00	Url-Bezug	0,00
Parasol-Pau	0,00	Parasol-Pau	0,00	Parasol-Pau	0,00	Parasol-Pau	0,00
Residual	0,00	Residual	0,00	Residual	0,00	Residual	0,00
10 Tage	0,00	10 Tage	0,00	10 Tage	0,00	10 Tage	0,00
SV-Bezug	0,00	SV-Bezug	0,00	SV-Bezug	0,00	SV-Bezug	0,00
20 / 20 / 3	1000000	20 / 20 / 3	1000000	20 / 20 / 3	1000000	20 / 20 / 3	1000000
Überschreibung: DIE ERSTE OE SPARR.C., 2011, Kontonr.: 3502218771							<b>Überschreibung Euro: 0,00</b>



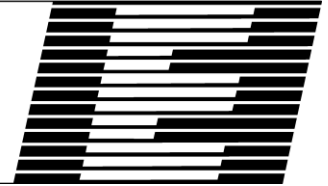

## A.S.E. Ebner & Partner GmbH

### **Bekannte Probleme bei der Zeit- und Leistungserfassung:**

- Die Schrift des Mitarbeiters ist nicht zu entziffern
- Notwendige Angaben fehlen oder sind ungenau
- Informationen werden erst im Nachhinein erfasst
- Zeit- und Leistungen werden am Monatsende zu spät erfasst
- Zeit- und Leistungen werden dem falschen Kunden zugeordnet

### **Vorteile der Mobilen Zeiterfassung**

- Spürbar weniger Verwaltungsaufwand
- Die Zeiterfassung wird rechtzeitig abgeschlossen
- Zentrale Verwaltung der Kunden und Projekte im Unternehmen
- Kontrolle, Auswertung und Fakturierung durch den Sachbearbeiter
- Digitale Erfassung und drahtlose Übermittlung der erbrachten Leistungen
- Rasche Reaktion bei Ausfall von Mitarbeitern
- Nachweisbarkeit
- Mehr Qualität und Kundenzufriedenheit

